



Educación y Ciudadanía, A.C.,
a través de su programa organizacional
"En red crecemos, saberes colectivos"

INVITAN A:



Micelios de cuidados

TRAMAS COLECTIVAS PARA SOSTENER LA DEFENSA

LABORATORIO SENSIBLE-CREATIVO

CUPO LIMITADO | SIN COSTO

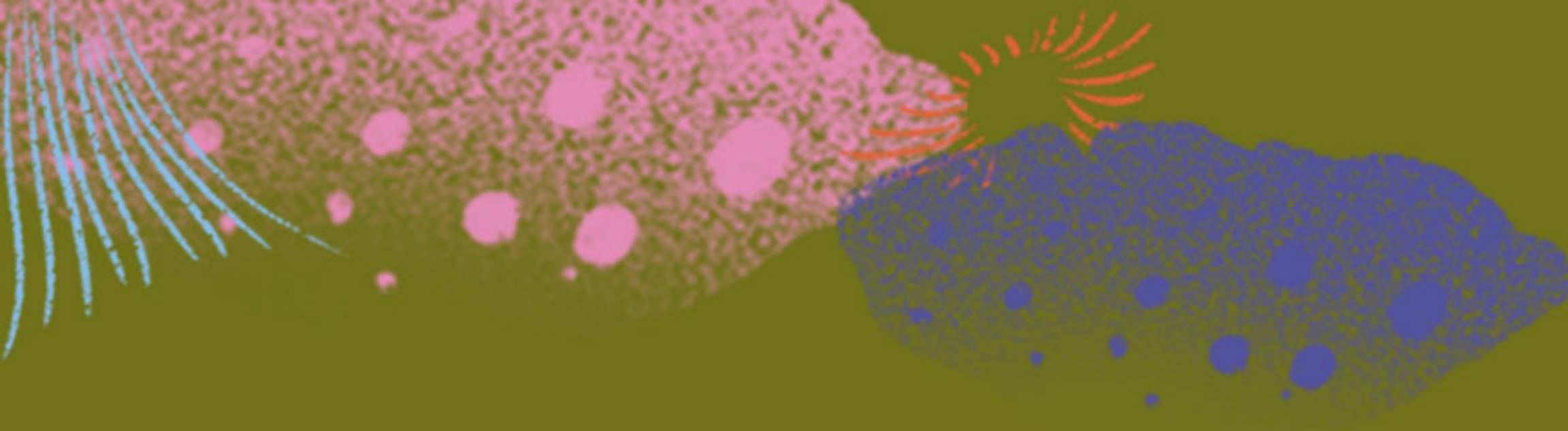

“Somos lo que hacemos para navegar el encuentro. Somos el proceso que emerge de otros amores y se sostiene con otros cuidados. Somos la vida acompañándose”.

- Mariana Matija



**¿Por qué convocamos
al encuentro?**



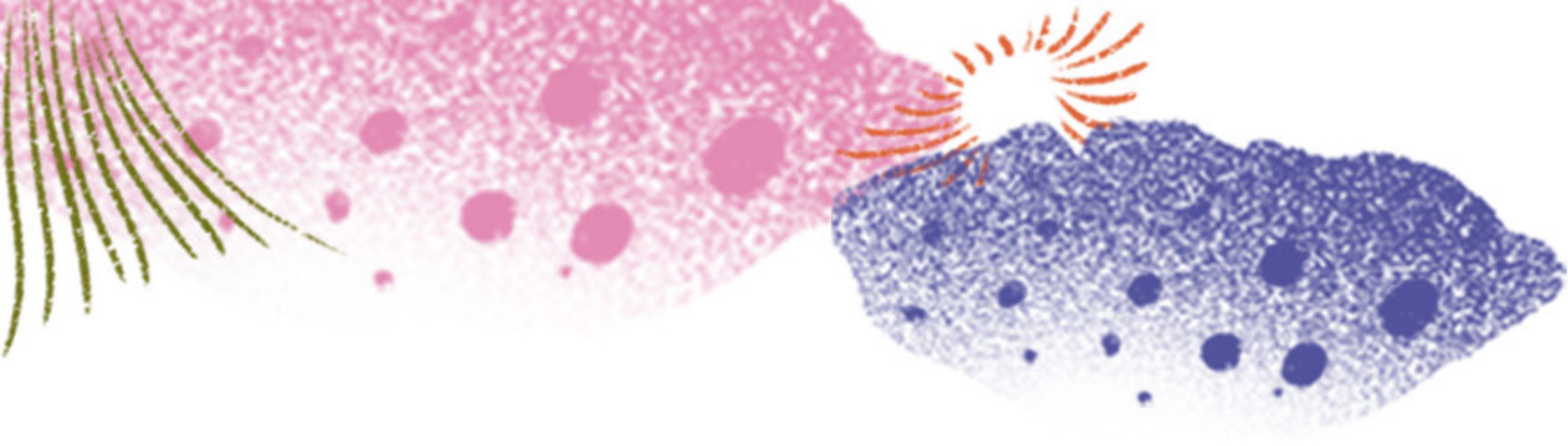

**Como una invitación
a detenernos.**

**A reconocer cómo la defensa
de la vida nos atraviesa.**

**A preguntarnos qué condiciones
necesitamos para continuar.**

**Y qué posibilidades emergen cuando dejamos
de pensarnos en soledad.**

Vivimos en tiempos surcados por profundas dinámicas de fragmentación. El avance de los fascismos, el daño creciente a nuestra casa común, la precarización de la existencia y las violencias estructurales erosionan los vínculos, debilitan nuestras tramas de cuidado y nos empujan a sobrellevar en soledad dolores que son colectivos.

Los regímenes coloniales e imperialistas se alimentan, precisamente, de la desconexión y la desesperanza: necesitan convencernos de que no hay salida compartida, de que el aislamiento es inevitable y de que el despojo ha triunfado sobre nuestra capacidad de resguardo mutuo.

Pero incluso en contextos adversos, la vida sigue buscando maneras de regenerarse. **Micelios de Cuidados** nace de esa certeza.

Porque creemos que vincularnos es, ante todo, una práctica política: una forma de resistir a la intemperie, de construir acompañamiento frente a la crueldad y de reimaginar otras maneras de habitar nuestros territorios, nuestras luchas y nuestros afectos; con toda la potencia, las contradicciones y las tensiones que esto implica.



¿Qué es Micelios de Cuidados?

Inspirado en la vida subterránea del micelio –esas redes invisibles que conectan, nutren y sostienen la continuidad de los ecosistemas–, este **laboratorio sensible-creativo** apuesta por fortalecer formas más amables y colectivas de sostener la vida.

Un espacio de aprendizaje, cuidado y articulación donde hacer circular saberes, compartir experiencias y co-generar condiciones para **ensayar la colectividad**, impulsando el reconocimiento y fortalecimiento de las colectividades como sujetas políticas para la defensa de la vida.

La arquitectura del proceso se concibe como una **red rizomática** donde la perspectiva psicosocial, las metodologías participativas, los saberes relacionales y los cuidados colectivos se activan mutuamente.



Nos guía una ecología de saberes comprometida con los derechos humanos y los derechos de la Naturaleza, atravesada por perspectivas interseccionales e interculturales, y por horizontes antipatriarcales, antirracistas, anticoloniales e interespecie.



**¿Cómo se tejerá
el proceso?**



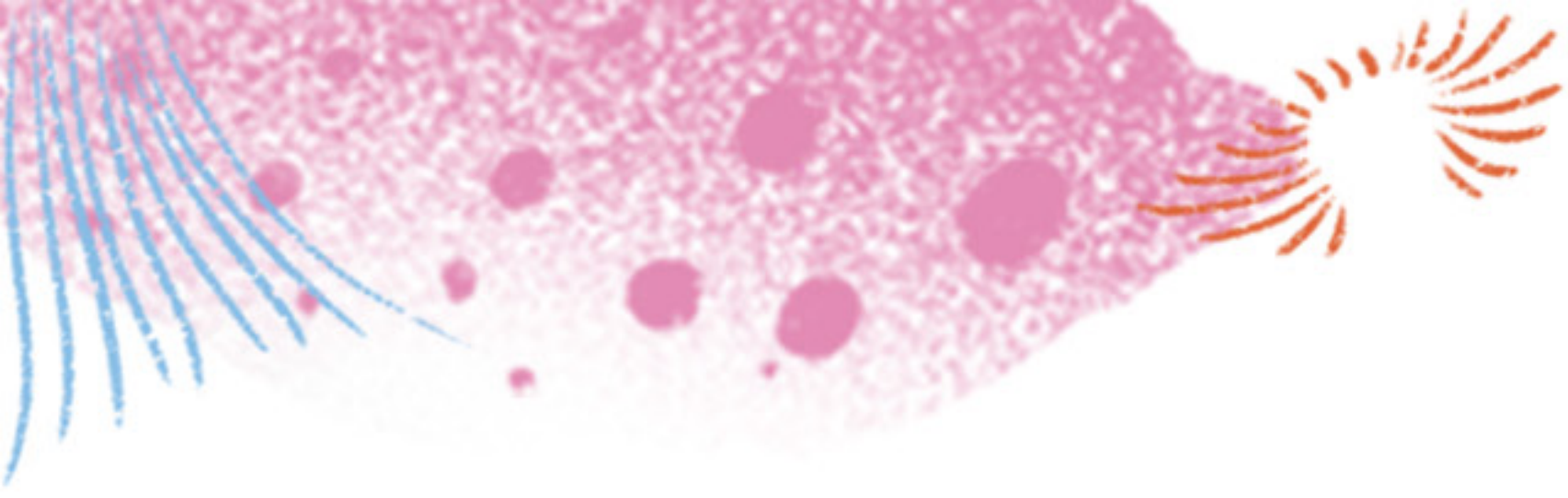

Se desarrollará a través de 4 ciclos interdependientes, con una duración de 6 semanas cada uno:

- **4 encuentros semanales de exploración teórico-práctica**
- **1 encuentro de cierre y acompañamiento psicosocial grupal***
- **1 semana de pausa y descanso colectivo**

**El acompañamiento psicosocial grupal será un espacio de reflexión colectiva orientado a elaborar experiencias, emociones y tensiones que emerjan durante el proceso desde una perspectiva relacional y comunitaria. No constituye un proceso psicoterapéutico.*

Los encuentros se realizarán los días jueves de 17:00 a 19:30 hrs.

Modalidad presencial en el Centro Histórico de San Luis Potosí.

Una vez conformado el grupo, se compartirá la ubicación exacta.

Como cierre del proceso, realizaremos un encuentro presencial intensivo de tres días. Las actividades se desarrollarán el jueves y viernes en el horario habitual de las sesiones, y el sábado en una jornada ampliada cuyo horario se definirá de manera conjunta con el grupo.





CICLO	¿QUÉ EXPLORAREMOS?	FECHAS
I Reconocer(nos)	Exploraremos la defensa de derechos como una práctica colectiva, situada y relacional, transitando hacia formas de comprensión basadas en la interdependencia, el tejido comunitario y las posibilidades que emergen en común.	6 de agosto de 2026
		13 de agosto de 2026
		20 de agosto de 2026
		27 de agosto de 2026
	Cierre y acompañamiento psicosocial	3 de septiembre de 2026
SEMANA DE DESCANSO		





CICLO	¿QUÉ EXPLORAREMOS?	FECHAS
II Sostener(nos)	Exploraremos formas más sensibles y corresponsables de acompañar nuestros procesos organizativos desde el autocuidado, el cuidado colectivo, la hospitalidad afectiva y el reconocimiento de los límites, las pausas e incluso el abandono.	17 de septiembre de 2026
		24 de septiembre de 2026
		1 de octubre de 2026
		8 de octubre de 2026
	Cierre y acompañamiento psicosocial	15 de octubre de 2026
SEMANA DE DESCANSO		





CICLO	¿QUÉ EXPLORAREMOS?	FECHAS
III Nutrir(nos)	Exploraremos herramientas, pedagogías críticas latinoamericanas y saberes situados que fortalezcan la autonomía colectiva, la imaginación política y las posibilidades de acción comunitaria.	29 de octubre de 2026
		5 de noviembre de 2026
		12 de noviembre de 2026
		19 de noviembre de 2026
	Cierre y acompañamiento psicosocial	26 de noviembre de 2026
SEMANA DE DESCANSO		

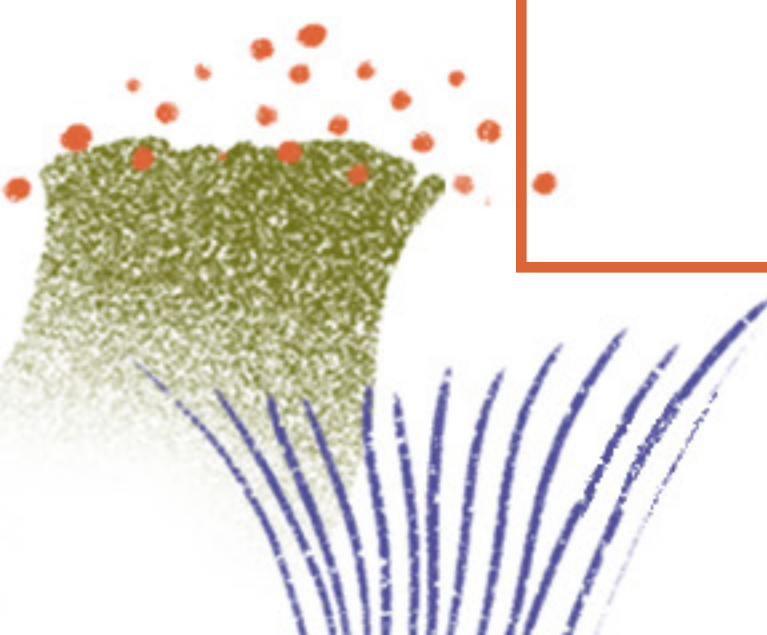

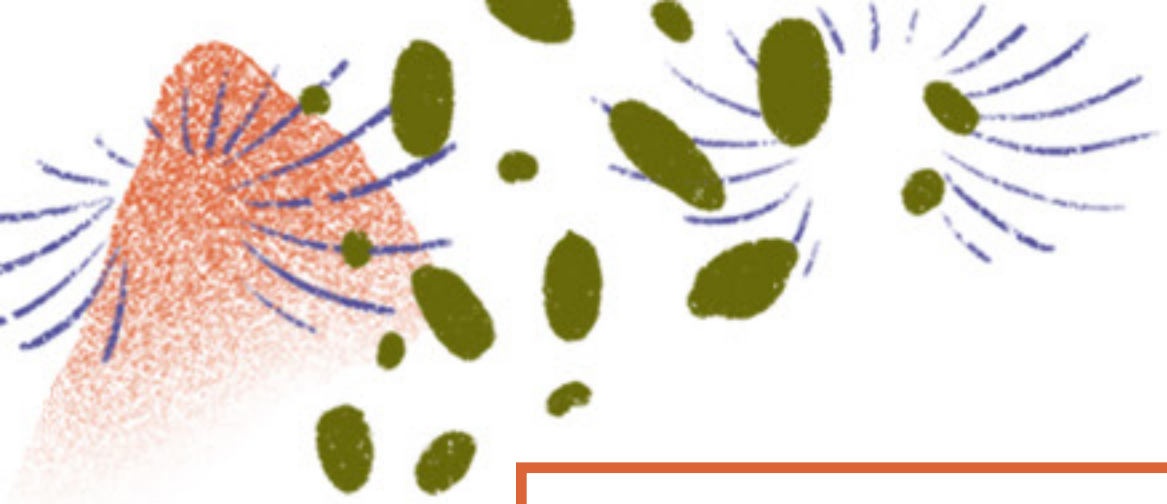

CICLO	¿QUÉ EXPLORAREMOS?	FECHAS
IV Expandir(nos)	Exploraremos la memoria colectiva y la sistematización sensible como formas de dar continuidad a las luchas, compartiendo aprendizajes y resonancias con otros territorios y colectividades.	10 de diciembre de 2026
		17 de diciembre de 2026
		14 de enero de 2027
		21 de enero de 2027
	Cierre y acompañamiento psicosocial	28 de enero de 2027
PERIODO DE DESCANSO		





CICLO	¿QUÉ EXPLORAREMOS?	FECHAS
Encuentro intensivo de cierre	Espacio colectivo para detenernos, integrar lo vivido y compartir resonancias, aprendizajes y experiencias surgidas a lo largo del proceso.	18 de febrero de 2027
		19 de febrero de 2027
		20 de febrero de 2027





Si bien el trabajo principal sucederá durante las sesiones, en algunos momentos específicos podrán proponerse ejercicios o colaboraciones asincrónicas; no obstante, **el proceso no está pensado como una dinámica de alta demanda de trabajo fuera de los encuentros, buscando priorizar los cuidados y el disfrute.**

También abriremos distintos momentos de co-facilitación para que el espacio pueda ser habitado de forma horizontal y colectiva, haciendo circular los saberes, experiencias y herramientas que cada persona trae consigo.

Si habitas prácticas creativas, corporales, lúdicas, artísticas, pedagógicas o metodológicas ¡encontrarás espacios para compartirlas y ensayarlas con el grupo! :)



**¿Cómo saber si es
un espacio para ti?**

Está dirigido a **mujeres y disidencias sexo-genéricas mayores de 18 años** que participen en procesos de promoción y defensa de derechos, organización comunitaria, acompañamiento colectivo o iniciativas vinculadas al cuidado desde distintas líneas temáticas y formas de incidencia.

Pueden encontrarse aquí personas que acompañan, crean, investigan, articulan o sostienen procesos colectivos desde:

- Una organización de la sociedad civil, colectiva o red comunitaria
- La academia, investigación o procesos pedagógicos
- El sector público o iniciativas institucionales
- Prácticas artísticas y/o gestión cultural
- Espacios estudiantiles o iniciativas emergentes
- Procesos independientes o autónomos

Invitamos a **personas residentes de la capital de San Luis Potosí, zonas conurbadas o con posibilidad de asistir presencialmente a los encuentros en las fechas y horarios indicados, procurando una participación sostenida a lo largo del proceso al menos al 80% de las sesiones.**

El laboratorio sensible-creativo busca construirse como un espacio digno y seguro para todas las personas participantes. Por ello, **es indispensable sostener relaciones de respeto hacia las distintas identidades, trayectorias y condiciones vitales que habiten el proceso.** No se tolerarán actitudes o prácticas misóginas, LGBTIQ+ fóbicas, racistas, capacitistas, clasistas o cualquier otra forma de violencia o discriminación.

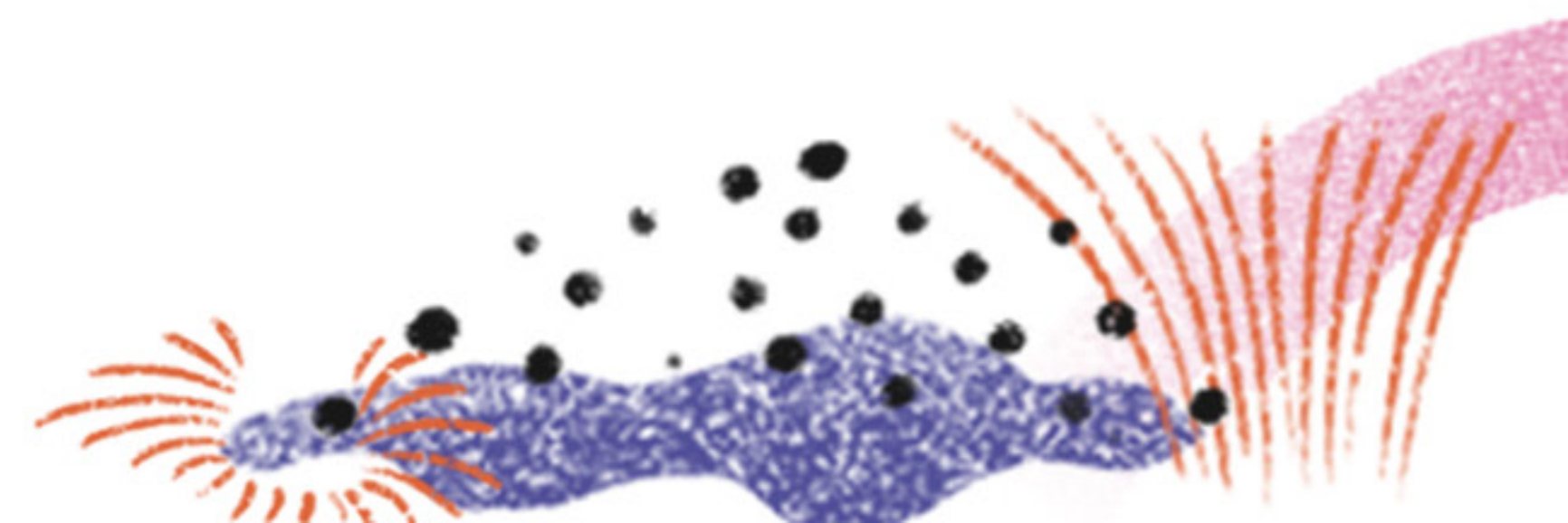
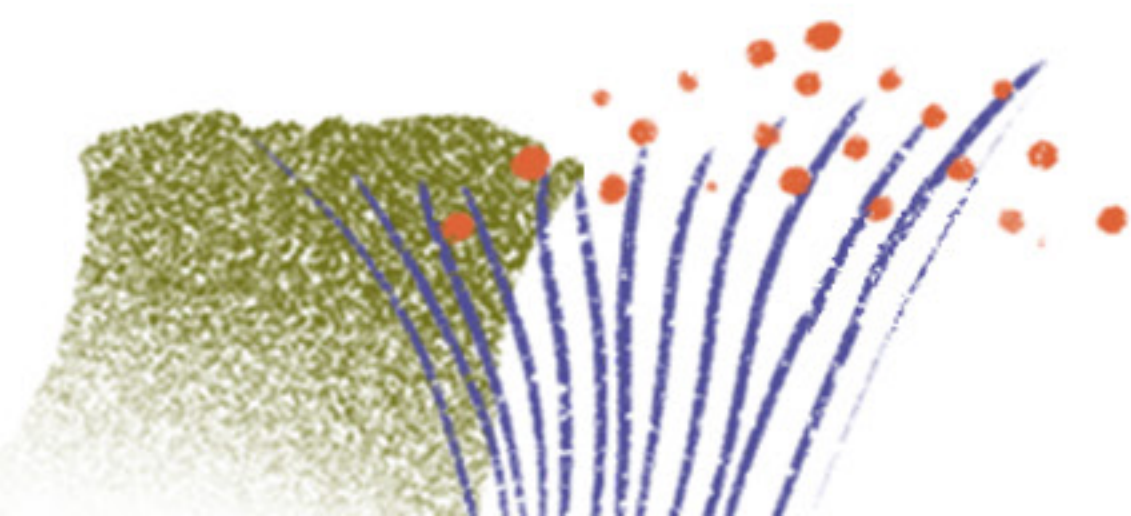

**¿Cómo conformaremos
el grupo?**



Contaremos con un **cupo limitado de 30 participantes** para garantizar un proceso de acompañamiento cuidadoso y situado.

Una vez cerrado el periodo de registro, las postulaciones serán revisadas por un comité de selección que acompañará el proceso de manera colectiva, ética e imparcial.

Para ello, se considerará principalmente:

- La relación entre la experiencia, intereses y búsquedas de cada persona con el horizonte del proceso.
- La diversidad de trayectorias, territorios y formas de incidencia, favoreciendo la construcción de un grupo diverso e intergeneracional.

- La disposición para sostener un espacio de cuidado, respeto y construcción colectiva desde la diversidad de experiencias e identidades.

Todas las personas postulantes recibirán una notificación vía correo electrónico y/o WhatsApp con el resultado de su postulación, independientemente de si fueron seleccionadas o no.





Si este espacio resuena contigo, ¿cómo puedes sumarte?



Completa el formulario de postulación en el siguiente enlace antes del 9 de julio de 2026 a las 23:59 hrs (hora central de México).

QUIERO SUMARME A MICELIOS
<https://bit.ly/micelios>

Te invitamos a aprovechar los espacios disponibles en el formulario para compartir lo que consideres importante sobre tu experiencia e interés en el proceso, ya que esto brindará más elementos al comité de selección para acompañar la revisión de las postulaciones.



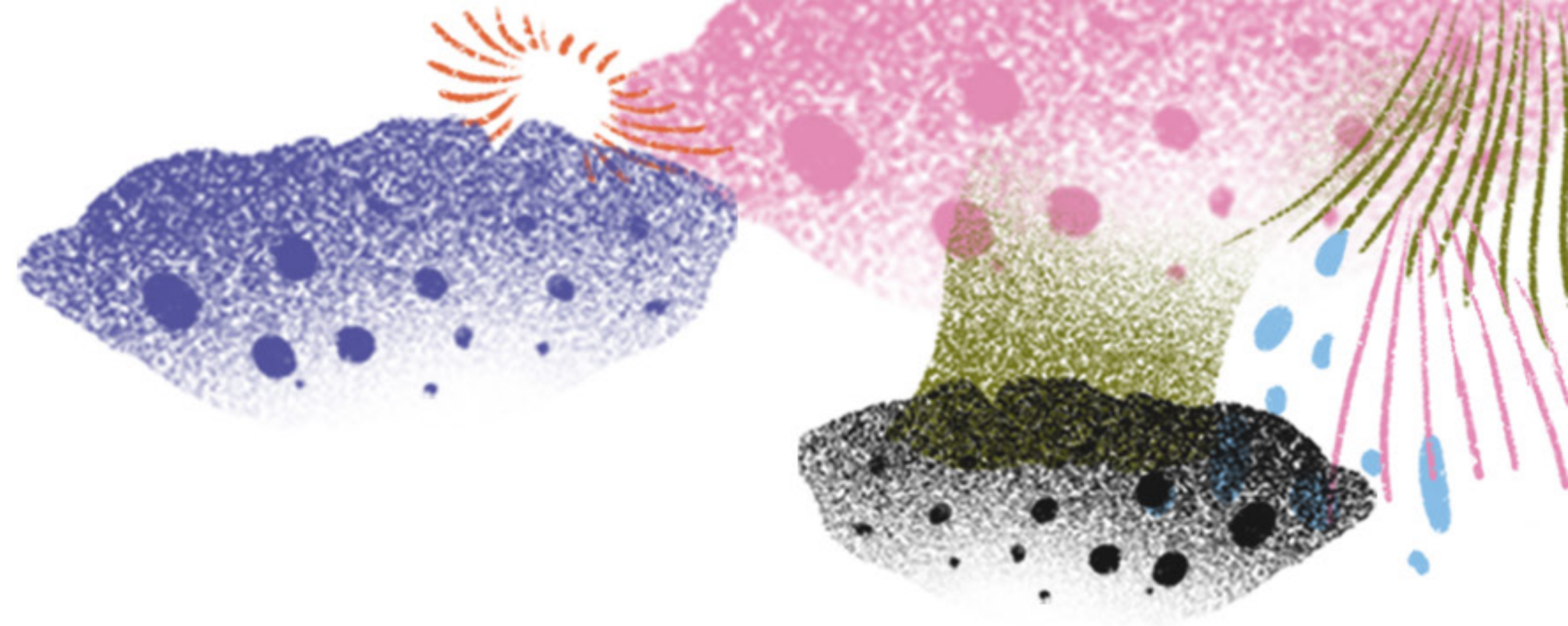

¡No pierdas de vista las fechas importantes!

FASE	FECHAS
Publicación de convocatoria	11 de junio de 2026
Límite para la recepción de postulaciones al formulario	9 de julio de 2026
Notificación de resultados	23 de julio de 2026
Inicio del proceso	6 de agosto de 2026
Término del proceso	20 de febrero de 2027

CONTACTO

Si tienes dudas o necesitas acompañamiento durante el proceso de postulación, puedes escribirnos a:

Equipo de coordinación

mariana.mh@educiac.org.mx

alejandrabalduvin@educiac.org.mx

Educación y Ciudadanía, A.C.

Tel: (444) 8 14 29 52 y (444) 1 28 67 68

<http://www.educiac.org.mx>

***Gracias por el interés en habitar esta experiencia colectiva.
Sigamos tejiendo formas más dignas y sensibles de sostener la vida.***

Educación y Ciudadanía A.C. ha recibido apoyo de Global Giving en asociación con Fundación Cummins México para la realización de este proyecto.

